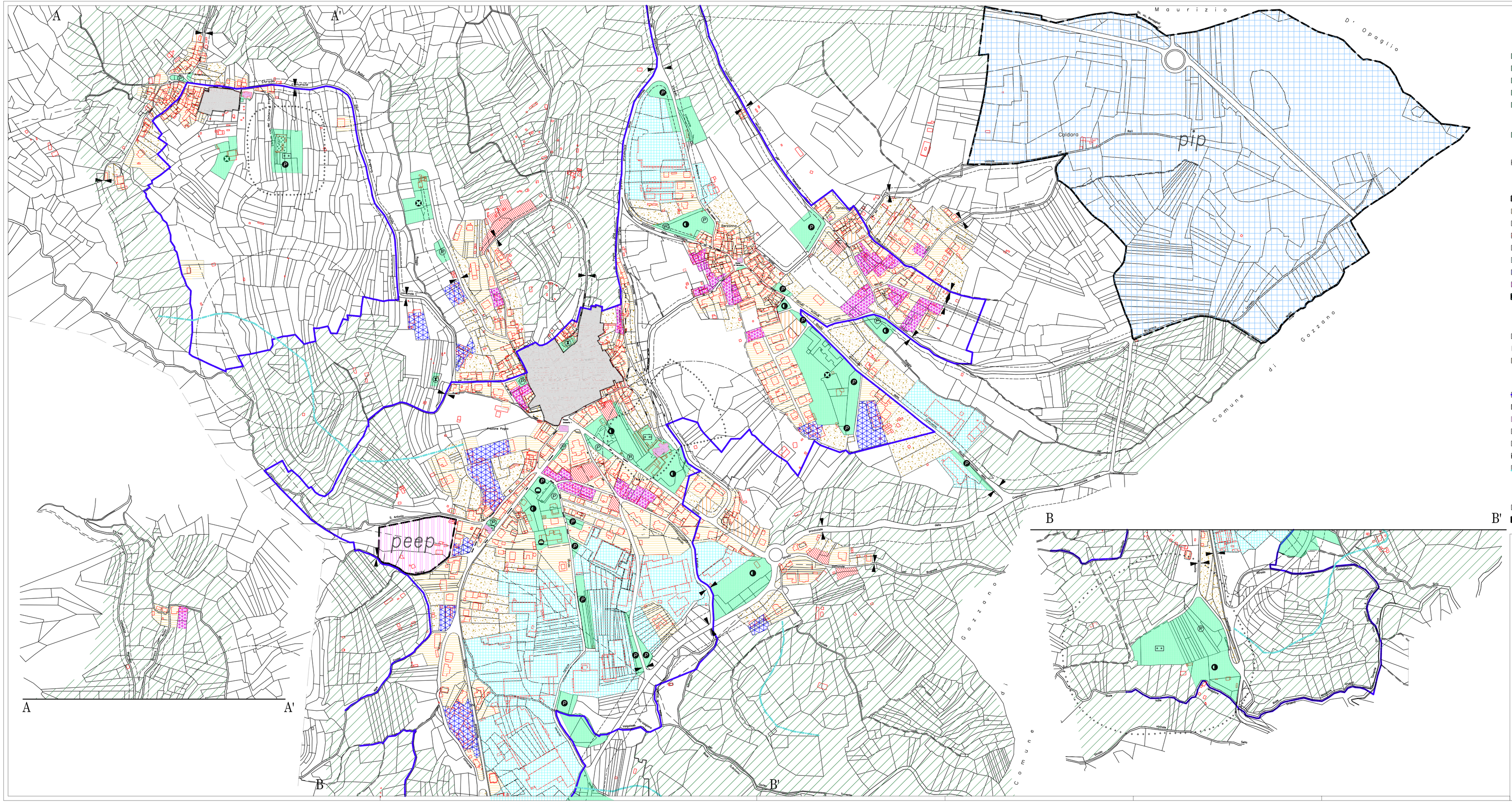

LEGENDA

USI PUBBLICI

aree per servizi sociali

aree per istruzione [art. 21, lett. a)]	art. 3.1.1
aree per attrezzature di interesse comune [art. 21, lett. b)]	art. 3.1.1
aree per spazi pubblici a parco, per il gioco e lo sport [art. 21, lett. c)]	art. 3.1.1
aree per parcheggi pubblici [art. 21, lett. d)]	art. 3.1.1
aree per attrezzature al servizio di insediamenti produttivi esistenti	art. 3.1.1

aree per impianti urbani

cimitero	art. 3.1.2

aree per la viabilità

strade esistenti e di progetto	art. 3.1.3

USI RESIDENZIALI

centri storici	art. 3.2.1
aree edificate	art. 3.2.2
aree di completamento	art. 3.2.3
aree di completamento B	
aree di nuovo impianto	art. 3.2.4
aree per impianti produttivi di contenimento	art. 3.3.1a
aree per impianti produttivi esistenti nature	art. 3.3.1b
aree per impianti produttivi esistenti da ricollocare	art. 3.3.1c
aree per nuovi impianti produttivi (PIP)	art. 3.3.2

USI AGRICOLI

E2 – aree a prato e pascolo permanente	art. 3.4.2
E3 – aree boscate	art. 3.4.2
E4 – aree agricole limitrofe all'abitato o interne ad esso	art. 3.4.2

VINCOLI

vincolo idrogeologico	art. 4.1.1
vincolo paesaggistico ed ambientale	art. 4.1.2
edifici e manufatti di valore culturale ed ambientale	art. 4.2.1
zona di rispetto cimiteriale	art. 4.3.2
fasce di rispetto stradali	art. 4.3.3
capisaldi di delimitazione perimetro abitativo (art. 4 Codice Strada)	art. 4.3.3
delimitazione fasce di rispetto dei corsi d'acqua	art. 4.3.6

STRUMENTI URBANISTICI ESECUTIVI

- Piano per l'Edilizia Economica e Popolare (PEEP) – Legge 167/1962
- Piano delle aree per insediamenti Produttivi (PIP) – Legge 865/1971

Comune di POGNO
Provincia di Novara

progettista incaricato : Ufficio Tecnico Comunale – Valerio Allegra Architetto

P.R.G.
SCALA 1:2000

TAV. 3b

Pogno, Berzonno,
Torlacqua, Prerro.

Approvato con D.G.R. n° 6 – 3176 del 11.06.2001